



282

Februari–Maart 2020

**Village**

Town hall Langemark, La Berle Berloz, De Liching Lichtervelde + interview Monadnock



	5	Right of reply	<i>Chantal Dassonville</i>
	7	Editorial	<i>Lisa De Visscher</i>
Opinion	9	The village between identity and change	<i>Leo Van Broeck</i>
Agenda	10	In memoriam Juliaan Lampens	<i>Christophe Van Gerrewey</i>
	14	Atelier Scheldeman	<i>Eline Dehullu</i>
	15	JDMA	<i>Lisa De Visscher</i>
	16	Mamout	<i>Lara Molino</i>
	18	Guide d'architecture moderne et contemporaine Namur-Luxembourg	<i>Charlotte Lheureux</i>
	21	Dorpen na de betonstop	<i>Michael Ryckewaert</i>
<hr/>			
Village	22	<b>Studio Thys Vermeulen</b> , Town hall extension, Langemark	<i>Caroline Voet</i>
	28	<b>he-architectes &amp; Georges-Éric Lantair</b> , La Berle, Berloz	<i>Elodie Degavre</i>
	34	Life in the Walloon countryside	<i>Norbert Nelles</i>
	40	<b>Graux &amp; Baeyens</b> , House BS, Dikkelvenne	<i>Gitte Van den Bergh</i>
	46	<b>AHA</b> , Ulysse, Tournai	<i>Aslı Çiçek</i>
	50	<b>Happel Cornelisse Verhoeven</b> , De Blokskens, Zandhoven	<i>Sara Vermeulen</i>
	54	An architectural idiom for villages	<i>Edith Wouters and Evelien Pieters</i>
	60	Bouwmeester Scan	<i>Kristine Verachtert</i>
	66	<b>Raamwerk</b> , Youth meeting centre, Lichtervelde	<i>Eline Dehullu</i>
	70	<b>LRA</b> , Primary school, Vierset	<i>Guillaume Vanneste</i>
	74	<b>Hart Berteloot</b> , Crèche, Habay-la-Neuve	<i>François Gena</i>
	78	<b>Murmuur</b> , De Hoge Mote, Ronse	<i>Pieter T'Jonck</i>
	84	BoerenBruxselPaysans	<i>Lene De Vrieze and Bram Vandemoortel</i>
Interview	90	<b>Monadnock</b>	<i>Pieter T'Jonck</i>
<hr/>			
	96	Product news	<i>Viviane Eeman</i>
<hr/>			
Student	102	Ugly village	<i>Eline Dehullu</i>
	104	Malempré	<i>Lisa De Visscher</i>
	106	Tourism and architecture	<i>Hubert Lionnez</i>
<hr/>			
	107	#005	<i>Michiel De Cleene</i>

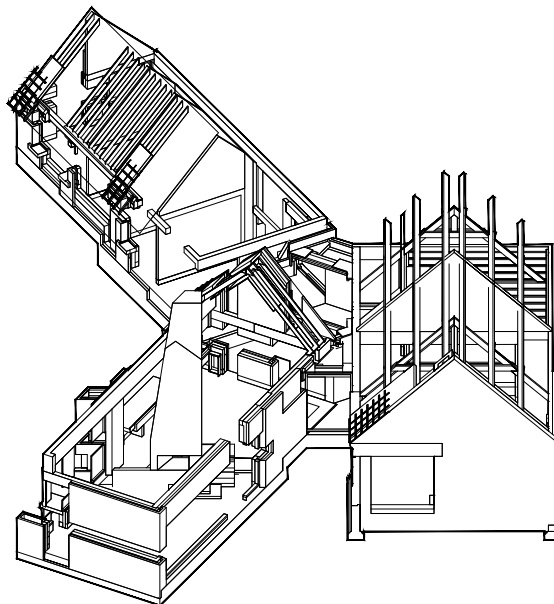

## Biographies

**Aslı Çiçek**

obtained her master's degree from the architecture and design department of the Academy of Fine Arts in Munich in 2004. She settled in Belgium to work for Gigantes Zenghelis Architects (2005–2007) and Robbrecht en Daem architecten (2007–2014). She founded her own practice in 2014, focusing on exhibition architecture.

**Élodie Degavre**

is an architect. She teaches at the Faculty of Architecture La Cambre – Horta of ULB. She was project manager for ten years at Bureau v+ and currently works with collective GRUE.

**Michiel De Cleene**

is an architectural photographer with an interest in landscape. Since 2015 he has worked on the long-term projects Reference Guide and Documenting Objects as a researcher at KASK School of Arts, where he is a founding member of the School of Speculative Documentary.

**Lene De Vrieze and Bram Vandemoortel**

are architectural engineers and project leaders at Architecture Workroom Brussels, the cultural innovation platform for spatial design and transformation. They work on innovation projects related to open space, agriculture and soil.

**François Gena**

is an architect. A graduate in 2016 of the Faculty of Architecture of the University of Liège, he combines his practice with writing and teaching within the same faculty.

**Charlotte Lheureux**

is a practising architect. She is doing a doctoral thesis at UCL and, among her critical activities, coordinates in particular the Guide to modern and contemporary architecture in Wallonia-Picardy (FWB & Mardaga).

**Hubert Lionnez**

is an architect and urban planner, practitioner and teacher. His professional activities are developed within the Karbon' Architecture & Urbanism office. He also teaches in both the bachelor and master studio at the Faculty of Architecture La Cambre – Horta of ulb.

**Norbert Nelles**

is an architect who teaches at the Faculty of Architecture of the University of Liège. Since 2013 he has developed a studio to raise awareness among students of the theme of rurality. He is currently working on the future *Guide d'architecture* for the region of Verviers with Emeline Curien.

**Michael Ryckewaert**

is the programme director of the MSc Urban Design and Spatial Planning (ster) at the Vrije Universiteit Brussel and associate director of the Cosmopolis Centre for Urban Research.

**Pieter T'Jonck**

is an architect. He writes on architecture, the visual arts and the performing arts for several Belgian and foreign newspapers and magazines. He works for the Klara radio station and was editor-in-chief of A+.

**Christophe Van Gerrewey**

is an architectural and literary theorist. In 2014 he obtained his PhD at Ghent University, with a study of the writings of architecture critic Geert Bekeert. He is co-editor of several issues of OASE. He works as professor of architectural theory at the École Polytechnique Fédérale de Lausanne in Switzerland.

**Gitte Van den Bergh**

obtained a master's degree in Dutch-language cinematographic, theatrical and literary arts in 2011. In 2015 she obtained a master's degree in architecture and cinema as an architect at the University of Antwerp. She has worked at RE-ST since 2016.

**Guillaume Vanneste**

is engineer-architect, teacher and researcher at the Faculty of Architecture LOCI of UCL (Louvain-la-Neuve). He has collaborated with Aeby & Perneger and Studio Secchi Viganò, and is a partner in the firm vvv architects. He teaches and researches on urban planning in diffuse areas.

**Kristine Verachert**

obtained a master's in architectural engineering from Leuven University (1994), followed by a degree in urbanism and spatial planning. In 2003 she joined the Leuven city administration, leading the departments of urbanism, spatial and environmental planning. Since 2016 she has worked for BUUR Bureau voor urbanisme as a senior spatial and strategic planner.

**Sara Vermeulen**

is an architect and art historian. She formerly worked as an expert in heritage and adaptive reuse for the Flemish Government Architect. She currently works as a policy officer for the Flemish Heritage Agency.

**Caroline Voet**

is an assistant professor at the Faculty of Architecture at KU Leuven, where she teaches in the Master Studios Structural Contingencies and conducts research on the work of Dom Hans van der Laan and other pioneering practices.

**Edith Wouters and Evelien Pieters**

are respectively artistic coordinator and project manager at AR-TUR, the centre for architecture, urbanism and landscape in the Kempen region. Since 2016, Wouters runs the practice CAPasitee. Pieters is also the Belgian correspondent for the Dutch magazine Blauwe Kamer.

**A+ Architecture In Belgium** Bimonthly bilingual magazine, ISSN 1375-5072, Volume 47 (2020) N1**Editorial team**

**Editor-in-chief**  
Lisa De Visscher

**Deputy editor-in-chief**  
Elaine Dehullu

**Production coordinator**  
Grégoire Maus

**Copywriting French**  
Nina Closson

**Copy-editing Dutch**  
www.controltaaldelete.be

**Copy-editing French**  
Benoît Francès

**Translations**  
Alain Kinsella,  
Nathalie Tabury,  
Antoon Wouters,  
Patrick Lennon

**Graphic design**  
Kritis & Kritis

**Typefaces**  
GroteskRemix & Starling

**Printing**  
Die Keure, Bruges

**Cover image**  
Raamwerk, De Lichting,  
Lichtervelde © Stijn Bollaert

**Content page image**  
Graux & Baeyens, House B5,  
Dikkelvenne

**Artistic committee**

Olivier Bastin,  
Pauline Fockedej,  
Nicolas Hemeleers,  
Kelly Hendriks,  
Véronique Patteeuw,  
Hera Van Sande,  
Guillaume Vanneste,  
Ward Verbakel

**Editorial address**

Ernest Allardstraat 21/3 –  
1000 Brussel  
redactie@a-plus.be  
www.a-plus.be

A+ is a publication of CIAUD/  
ICA5D Information Centre for  
Architecture, Urbanism  
and Design.

**Publisher**

Philémon Wachtelaer  
Ernest Allardstraat 21/3 –  
1000 Brussel

**Copyright CIAUD/ICA5D**

Articles are the sole  
responsibility of the authors.  
All rights of reproduction,  
translation and adaptation  
(even partial) reserved for  
all countries.

**Board of directors CIAUD/ICA5D**

**Chair**  
Philémon Wachtelaer

**Vice-chair**  
Chantal Vincent

**Secretary**  
Geert De Groote

**Members**  
Olivier Bastin,  
Dag Boutsen,  
Sylvie Bruyninckx,  
Paul Dujardin,  
Benoît Moritz,  
Piet Van Cauwenberghe,  
Eddy Vanzielegem

**Business management**

Steven Palmaers

**Office management**

Deborah Schwarzbaum

**Exhibitions and lecture**

Lara Molino

**Communication**

Louise Van Laethem

**Publicity management**

Rita Minissi  
rita.minissi@mima.be  
+32 497 500 292

**Advertisers**

ARCHITECT@  
WORK  
BATIBOUW 2.0  
BEGA  
BOZAR  
BRUXELLES  
ENVIRONNEMENT  
LEEFMILIEU  
BRUSSEL  
GEBERIT  
GIACOMINI  
GYPROC  
HOUT INFO BOIS

HUNTER DOUGLAS  
KORATON  
LIGHT+BUILDING  
RENSON  
SIMONSWERK  
STO  
STONE  
STUV  
VELUX  
VIESSMANN  
VOLA  
WIENERBERGER









den zodra het educatief traject is doorlopen, omkadering bij het ondernemerschap, een uitgebreid publiek programma met buurtfeesten, fietsuitstappen en demonstraties, de opmaak van collectieve compostschema's en teeltplannen, en een lokale boerenmarkt en distributienetwerk.

Catherine Fierens, coördinator van het project: "BoerenBruxselPaysans heeft de ambitie om een groter veld te bespelen. Onze droom is om te opereren als spil in een ruimer randstedelijk netwerk." Zo gaat het de contradictie in terminis van 'stads-landbouw' tegen. In klassieke projecten wordt noch de landbouw noch de stad werkelijk in vraag gesteld. Vandaag moeten de meeste stadslandbouwprojecten genoeg nemen met restgronden langs spoor- of snelwegen met een bedenkelijke bodemkwaliteit, of moeten ze hun heil zoeken op daken, waar een constante aanvoer van veenrijke potgrond nodig blijft. Met andere woorden, de stad geeft geen duimbreed toe. BoerenBruxselPaysans ontwikkelt een set aan basismaatregelen om landbouw te herintroduceren in de stad, niet enkel in de marge, maar als drijvende kracht in een duurzamer stedelijk systeem.

Met andere woorden, we mogen de impact van de Ketelboerderij niet overschatten – een project in bouwaanvraag moet zichzelf uiteraard nog bewijzen – omdat het enkel relevant is als onderdeel van een breder netwerk, en als het op andere plekken contextspecifiek wordt herhaald. Zo zijn tal van openruimtepockets langs de gewestelijke grens de potentiële voedsellandschappen van de 21ste eeuw. Deze moeten vorm krijgen door de vermenigvuldiging van goede initiatieven, én door een ambitieuze visie waarin stadsvoorziende landbouw serieus wordt genomen.

Vandaag wordt stadslandbouw gewaardeerd voor het bevorderen van sociale cohesie, sensibilisering en ruimtelijk rendement. Tegelijk wordt het afgeschilderd als gemorrel in de marge in termen van productiecapaciteit. Door radicaal in te zetten op *grondgebonden* stadslandbouw, suggereert BoerenBruxselPaysans wat deze voedsellandschappen kun-

nen betekenen voor een stad, op het vlak van voedselproductie, maar ook van waterberging, lokale tewerkstelling, omgevingskwaliteit, afvalverwerking en de ontwikkeling van biodiversiteit – om er slechts enkele te benoemen. Wat grondgebonden landbouw kan aanbieden aan de stad, blijft onontdekt in het gangbare stadsbeleid.

Omgekeerd belichaamt BoerenBruxselPaysans wat de stad in ruil kan aanbieden zodat de boer kan boeren: ondersteuning in de maatschappelijke lasten van de landbouw, met infrastructuur, financiële middelen, omkadering en coördinatiecapaciteit.

### **Gezocht: ontwerpers voor de boerderijen van de 21ste eeuw, klimaatbestendige voedsellandschappen en bruisende voedselmetropolen**

Vanuit BoerenBruxselPaysans leren we dat er nood is aan ontwerpinnovatie en -capaciteit op minstens drie werven. We moeten onze (stads)landschappen ontwerpen om landbouw even radicaal te integreren in het stedelijke programma als wonen, onderwijs of de diensteneconomie. We moeten typologisch onderzoek doen naar de boerderijen, productieve straten en voedselwijken van de 21ste eeuw, startend bij de boer(in), die de kennis in pacht heeft. We moeten verbeeldingskracht en ontwerp inzetten om een vernieuwend stadsbeleid af te dwingen. Dat moet immers de noodzakelijke vruchtbare bodem scheppen om dergelijke projecten op touw te zetten mét lokale initiatieven, stadsbeheersdiensten en landbouwers, om ze vervolgens uit te voeren en te vermenigvuldigen. Bij deze zijn er drie vacatures voor de Voedselstad geopend. ▲■●

In samenwerking met **BOUWMEESTERMAITREARCHITECTE**

←  
A complex territory which, thanks to the overlapping functions, can achieve 'urban' efficiency and biodiversity. From: Capitale Agricole, Augustin Rosenstiehl, drawings by Yann Kebbi, 2019.